

Ing. Michal Kešner

Poradenská a konzultační činnost, zpracování odborných studií a posudků
Oceňování majetku pro věci movité

ODBORNÝ POSUDEK

stanovení výše tržní ceny/hodnoty majetku - vozidla
Škoda Kodiaq 2.0 TDI Ambition rz 7AJ 4994

Spisová značka : 152/25
Počet vyhotovení : 2
Počet listů : 9 + přílohy
Počet příloh : 3 (21 listů)

Ing. Michal Kešner
Větrná 34
321 00 Plzeň – Litice

IČ : 68814739
E-mail : mkesner@volny.cz
č.ú. : 325697897/0300

Posudek vyžádán : **Vojenské lesy a statky ČR, s.p.**
Pod Juliskou 1621/5
160 00 Praha 6
IČ : 00000205

Žádost Č.j. : osobně oprávněná osoba
na základě celoroční objednávky pro rok 2025

Lesingová smlouva č. : není

Posudek vypracoval : Ing. Michal Kešner
Větrná 34
321 00 Plzeň - Litice

Doba ke které je cena/hodnota : datum prohlídky, 11.09.2025
vozidla stanovená

Zadání odborného posudku :

Stanovit výši tržní hodnoty (ceny) vozidla za účelem jeho vyřazení z účetní evidence firmy a následného prodeje.

Účel odborného posudku :

Účelem zpracování ze strany zadavatele je získání podkladu pro ochodní jednání se zájemci o předmět posouzení, kteří budou reagovat na následnou inzertní nabídku zveřejněnou zadavatelem.

Využité podklady : kopie osvědčení o registraci č. UJ 525951
amortizační stupnice metodiky znaleckého standardu I/2022
sdělení zadavatele k provozu vozidla
ceník/konfigurator autorizovaného prodejce/importéra
server znalci.tipcars s oprávněným přístupem zpracovatele
archív znalce včetně specializovaných internetových serverů

1. NÁLEZ

1.1 Identifikace vozidla

Značka a typ vozidla	:	Škoda Kodíaq 2.0 TDI Style		
Druh vozidla	:	OA-M1-KO		
Osvědčení o TP platné do	:	01.2027		
Výrobní číslo vozidla / rok pořízení	:	TMBLK7NS5K8043330	2018	
VIN nebo v. č. karos. / rok pořízení	:	TMBLK7NS5K8043330	2018	
Druh karoserie / barva	:	kombi (SUV)	zelená metalíza	
Výrobní číslo motoru / rok pořízení	:	neevidováno, typ DFH	2018	
Objem (cm ³) a druh, výkon motoru	:	1 968 /vznětový/		140 kW
Druh a rozměr pneu prvomontáže	:	vpředu 235/50 R19 99V		
	:	vzadu 235/50 R19 99V		
Schválené změny proti původnímu typu dle technického průkazu	:	nezjištěny		
Datum prvního uvedení do provozu	:	28.01.2019 v ČR		
Datum uvedení do provozu v ČR	:	dtto		
Vlastník vozidla	:	Vojenské lesy a statky ČR, s.p. Pod Juliskou 1621/5 160 00 Praha 6 IČ : 00000205		
Počet předchozích držitelů	:	0		
Stav počítáče ujetých kilometrů	:	275 276 km		
Údaje o počtu ujetých kilometrů dle sdělení vlastníka	:	dtto km		
Celkový proběh vozidla	:	odpovídá stavu ukazatele počtu ujetých kilometrů		
Údaje na vozidle s údaji v dokumentaci (souhlasí - nesouhlasí)	:	běžnou vizuální prohlídkou ano		

1. 2. Údaje o opravách a poškození vozidla, opravách hlavních skupin a jejich eventuálních výměnách

a) podle záznamu v TP	:	neuvedeny
b) podle dokladu držitele	:	doklady k prováděnému servisu
c) podle sdělení držitele	:	funkční, odpovídá době provozu

1. 3. Výbava vozidla - posouzení, zda odpovídá podle údajů výrobce pro uvedený typ:

Odpovídá - neodpovídá	:	ano
Neúplná - chybí	:	ne
Výbava modelu	:	model Style výbava rozšířena o metalízu, kůží čalouněná elektricky nastavitelná přední sedadla, elektricky zaclonitelná a sklopná vnější zpětná zrcátka, paketem pro špatné cesty, vyhřívaná sedadla vzadu, elektricky sklopné tažné zařízení, zadní kameru, adaptivní tempomat
Mimořádná výbava (zahrnuta ve výchozí hodnotě)	:	nehodnocena samostatně, zahrnuta ve výchozí ceně srovnatelného nástupnického modelu

1. 4. Technický stav vozidla zjištěn :

Technický stav vozidla zjištěn prohlídkou datum a místo	:	11.09.2025, v areálu zadavatele v Praze
Zkušební jízda dne	:	dtto
Vozidlo řídil	:	zpracovatel
Stav vozovky, atmosferické podmínky	:	slunečno, cca 22 st. Celsia
Počet ujetých km při zkušební jízdě	:	cca 5 km

1. 5. Stabilita vozidla při jízdě

Stabilita vozidla - v přímé jízdě, v zatáčce	:	dobrá, uměrná době provozu a proběhu
Stabilita vozidla při brždění provozní brzdou	:	dtto

1.6. Technický stav jednotlivých skupin vozidla

Vozidlo bylo zakoupeno v ČR jako továrně nové. K vozidlu je vedena servisní historie. Servis prováděn v autorizovaném a následně odborném servisu.

Celkový proběh vozidla je věrohodně doložen a celková míra opotřebení koresponduje s proběhem, resp. charakterem provozu. Vozidlo provozováno jako referentské v souladu s předmětem činnosti zadavatele včetně využití v terénu.

Motor, spojka	Odpovídá charakteru provozu a proběhu kilometrů. Před zahájením dalšího provozu doporučena kontrola emisního systému a provedení servisní prohlídky v předepsaném rozsahu
Hodnocení technického stavu	-20%
Převodovka	Odpovídá charakteru provozu a proběhu kilometrů. Doporučena výměna olejové náplně
Hodnocení technického stavu	bez srážek a přirážek
Přední náprava a mechanismus řízení	Odpovídá charakteru provozu a proběhu kilometrů.
Hodnocení technického stavu	bez srážek a přirážek
Zadní náprava	Odpovídá charakteru provozu a proběhu kilometrů. Doporučena výměna olejové náplně diferenciálu
Hodnocení technického stavu	
Karoserie	Četné provozní otluky a oděrky povrchových panelů karosérie, v minulosti opraveno po parkovacích škodách LZ a PZ dveře - deformace u zadního lemu nadkolí - oprava + lak PZ bočnice - deformace v lemu - oprava + lak
Hodnocení technického stavu	-30%
Rám	samonosná karosérie
Hodnocení technického stavu	
Výbava karoserie	Četné provozní oděrky zadní nárazní roztržený - výměna + kontrola uložení Poškozené plastové lemy dveří Nutné profesionální čištění interiéru a ošetření koženého čalounění Čištění a údržba klimatizace
Hodnocení technického stavu	-25%

1.8. Pneumatiky

1.8.1. Hodnota výchozí pneumatik prvomontáže

počet ks	Rozměr pneumatiky	Cena pneu vč. DPH [1 ks]	Cena duše vč. DPH [1 ks]	Celkem [Kč]
4	235/50 R19 99V	3 881,00 Kč	0,00 Kč	15 524,00
0		0,00 Kč	0,00 Kč	0,00
Hodnota výchozí pneumatik prvomontáže HN_{pp}				15 524,00

Jako pneumatiky prvomontáže jsou uvažovány pneumatiky zn. Continental Conti 4x4 Contact

Ceník fy azpneu.cz.

1.8.2. Hodnota časová pneumatik vozidla

pneu	LP	PP	LZ	PZ	R
kusů	1	1	1	1	0
značka			Dunlop		
rozměr	235/50 R19 99V				
druh (originál/protektor)	originál	originál	originál	originál	
dezén			SportMaxx		
hodnota pneu [Kč]	4 928,00	4 928,00	4 928,00	4 928,00	0,00
hodnota duše [Kč]	0,00	0,00	0,00	0,00	0,00
hodnota výchozí pneu HN_{pv} [Kč]	4 928,00	4 928,00	4 928,00	4 928,00	0,00
Zbytková užitnost Zu_{pv} [%]	20%	20%	10%	10%	0%
Hodnota časová [Kč]	985,60	985,60	492,80	492,80	0,00
Hodnota časová pneumatik vozidla $H\check{C}_{pv}$ vč. DPH v Kč					2 956,80

Ceník fy azpneu.cz.

1.9. Hodnota časová mimořádné výbavy

Druh, typ	Počet (ks)	Hodnota výchozí HN_{mv} (Kč)	Doba provozu DP_{mv} (rok)	Stav při prohlídce PS_{mv} (%)	Zbytková užitnost Zu_{mv} (%)	Hodnota časová $H\check{C}_{mv}$ (Kč)
		0,00	0,00	funkční	0,00	0
		0,00	0,00	funkční	0,00	0
		0,00	0,00	funkční	0,00	0
		0,00	0,00	funkční	0,00	0
		0,00	0,00	funkční	0,00	0
		0,00	0,00	funkční	0,00	0
Hodnota časová mimořádné výbavy celkem Kč vč. DPH					$H\check{C}_{mv}$	0

Poznámka : dle ceníku azpnc.cz

POSUDEK

2. Stanovení tržní hodnoty (ceny) vozidla

2.1 Základní amortizace

2.1.1 Zbytková užitnost redukováného vozidla

2.1.1. Základní amortizace

	DP (roků)	ZAD %	PKM km	ZAP %	ZA %
Vozidlo jako celek	7	65,00	275 276	94,58	79,79

Vozidlo zařazeno do kategorie C

DP - doba provozu

ZAD - základní procentuální srážka za dobu provozu

PKM - počet ujetých km

ZAP - základní procentuální srážka za počet ujetých km

ZA - základní amortizace

V souladu s platnou metodikou Znaleckého standardu I/2022 určena zbytková užitnost dle skutečného stavu na vozidle ve výši 20 %

2.1.2 Zbytková užitnost redukováného vozidla

	VU _s	ZAs	PS _s	ZU _s	PD _s	PZU _s
Skupina	%	%	± %	%	%	%
Motor + spojka	100	80,00	0,00	20,00	24	4,80
Převodovka, rozvodovka,	100	80,00	0,00	20,00	7	1,40
Zadní náprava	100	80,00	0,00	20,00	8	1,60
Přední náprava	100	80,00	0,00	20,00	13	2,60
Karoserie	100	80,00	0,00	20,00	22	4,40
Rám	0	0,00	0,00	0,00	0	0,00
Výbava	100	80,00	0,00	20,00	26	5,20
Zbytková užitnost redukováného vozidla					ZU _{rv} =	20,00

Poznámka : Stav skupin oproti etalonu zohledněn v určení výše přírážky, srážky.

VU_s - výchozí užitnost

ZAs - základní amortizace

PS_s - přírážka, srážka

ZUs - zbytková užitnost

PD_s - poměrný díl

PZUs - poměrná zbytková užitnost

2.2 Hodnota výchozí vozidla HN_v

Hodnota výchozí vozidla HN_v vč. DPH v Kč 1 353 300

Zdůvodnění : srovnatelná výchozí cena dle posledního nástupnického modelu se zahrnutím příplatkové výbavy a DPH 21 %, dle ceníku výrobce činí 1 424 500,- Kč
V důsledku inovace a standardu výbavy uplatněn koeficient technické úrovně 0,95

2.3 Hodnota časová vozidla

Hodnota výchozí vozidla vč. DPH	HN_v	1 353 300	Kč
Hodnota výchozí pneumatik prvomontáže	HN_{pp}	-	15 524,00
Hodnota výchozí redukovaného vozidla	HN_{rv}	1 337 776	Kč
Zbytková užitnost redukovaného vozidla	ZU_{rv}	20,00	%
Hodnota časová redukovaného vozidla	$HČ_{rv}$	267 555	Kč
Hodnota časová pneumatik vozidla	$HČ_{pv}$	2 957	Kč
Hodnota časová mimořádné výbavy	$HČ_{mv}$	0	Kč
Hodnota časová vozidla s DPH	$HČ_v$	270 512	Kč

2.4 Hodnota tržní vozidla

Koeficient prodejnosti vozidla $KP = 1,20$

Zdůvodnění : Pro zjištění koeficientu prodejnosti posuzovaného vozidla byly zjišťovány prodejní ceny vozidel srovnatelné typu v inzerci tuzemských autobazarů. Použita byla databáze systému CebiCat GT, TIPCARs a TEAS. Vzhledem k typovému provedení oceňovaného vozidla bylo zjištěno 19 ks základními parametry plně srovnatelných vozidel na trhu ojetých vozidel. V daném případě nelze stanovit obvyklou cenu dle vyhlášky č. 441/2013 Sb ve znění účinném k 1.1.2022, neboť není k dispozici potřebný počet nejméně 3 realizovaných předmětů ocenění ve stejné nebo srovnatelné kvalitě, současně objektivně nelze technicky stanovit kvalitu vozidel bez jejich prohlídky a vyhodnocení k nim shromážděné dokumentace. Předmětné vozidlo bylo provozováno v režimu odpovídajícím zaměření provozovatele včetně využití v terénu.
Koeficient byl stanoven porovnáním s dostupnými vozidly v kategorii a se zohledněním stavu předmětného vozidla.

Tržní hodnota (cena) vozidla	HT_v	=	$KP1 \times HČ_v$	Kč
vč. DPH			1,20 270 512	324 614
Tržní hodnota (cena) vozidla po zaokrouhlení				324 600

slovy vč. DPH třístadvacetčtyřtisícšestsetkorunčeských

Pozn. : střední dosažitelná hodnota platná pro koncového zákazníka. V případě prodeje výkupem specializovaným obchodníkem je z důvodu převzetí záruk a rizik dosažitelná hodnota nižší až o 15 % (obvyklá hodnota uvažovaná společností Eurotax)

3.0 Závěr - odpovědi na otázky

Výše tržní ceny/hodnoty movitého majetku tvořeného vozidlem Škoda Kodiaq 2.0 TDI Style, rz 7AJ 4994 stanovená odborným posudkem k datu prohlídky dne 11.09.2025 činí ve střední dosažitelné hodnotě u koncového zákazníka 324 600,- Kč vč. DPH.

slovy vč. DPH

třistadvacetčtyřtisícšestsetkorunčeských

Pozn. : střední dosažitelná hodnota platná pro koncového zákazníka. V případě prodeje výkupem specializovaným obchodníkem je z důvodu převzetí záruk a rizik dosažitelná hodnota nižší až o 15 % (obvyklá hodnota uvažovaná společností Eurotax)

Přílohy :

kopie osvědčení o registraci vozidla č. UL 525951, doklad k opravě
podklad k výchozí ceně továrně nového vozidla a tržní hodnotě/ceně ojetého vozidla, identifikace dle VIN
fotodokumentace z prohlídky

Doložka dle procesních předpisů :

Odborný posudek jsem podal na základě živnostenského oprávnění v oboru poradenská a konzultační činnost, zpracování odborných studií a posudků, resp. živnostenského oprávnění pro oceňování majetku pro věci movité uděleného Živnostenským úřadem Magistrátu města Plzně, Tylova 36, 306 32 Plzeň, sp. Zn. SZ MMP/23598/21. Odborný posudek je zpracovatelem evidován pod sp.zn. 152/25.

V Plzni dne : 19.09.2025

Podpis a otisk razítka :



Příloha č. 1:

- kopie osvědčení o registraci vozidla č. UJ 525951



EVROPSKÉ SPOLEČENSTVÍ OSVĚDČENÍ O REGISTRACI VOZIDLA. ČÁST II. (TECHNICKÝ PRŮKAZ)

Permiso de circulación. Parte II. • Registreringsattest. Del II. • Zulassungsbescheinigung. Teil II.
Registreerimistunnistus. Osa II. • Άδεια κυκλοφορίας / Πιστοποιητικό Εγγραφής. Μέρος II.
Teastas clariithe. Part II. • Registration certificate. Part II. • Certificat d'immatriculation. Partie II.
Carta di circolazione. Parte II. • Registrācijas apliecība. II. daļa • Registracijos liudijimas. II. dalis
Forgalmi engedély. II. rész • Certificat ta' Registrazzjoni. L-II. Partii • Kentekenbewijs. Deel II.
Dowód Rejestracyjny. Część II. • Certificado de matricula. Parte II. • Osvedčenie o evidencii. Časť II.
Prometno dovoljenje. Del II. • Rekisteröintitodistus. Osa II. • Registreringsbeviset. Del II.
Свидетельство за регистрация. Часть II. • Partea II a Certificatului de Immatriculare
Prometna Dozvola Certificat d'immatriculation II.

ČESKÁ REPUBLIKA

UJ 525951

ZÁKLADNÍ ÚDAJE O REGISTRACI

B. Datum první registrace vozidla: 28.01.2019		Datum první registrace vozidla v ČR: 28.01.2019	
A. Registrační značka vozidla 7AJ4994		A. Registrační značka vozidla	
C.2.1. a C.2.2. Vlastník (příjmení a jméno nebo obchodní jméno) VOJENSKÉ LESY A STATKY ČR, S.P. RČNČ 00000205		C.2.1. a C.2.2. Vlastník (příjmení a jméno nebo obchodní jméno) RČNČ	
C.2.3. Adresa pobytu/sídla POD JULISKOU 1621/5, PRAHA DEJVICE, 160 00		C.2.3. Adresa pobytu/sídla	
C.1.1. a C.1.2. Provozovatel (příjmení a jméno nebo obchodní jméno) RČNČ		C.1.1. a C.1.2. Provozovatel (příjmení a jméno nebo obchodní jméno) RČNČ	
C.1.3. Adresa pobytu/sídla V PRAHA HLAVNÍ MĚSTO dne 28.01.2019 Podpis		C.1.3. Adresa pobytu/sídla V dne Podpis	
Vozidlo převedeno – odhlášeno (na koho, kam) V dne Podpis		Vozidlo převedeno – odhlášeno (na koho, kam) V dne Podpis	
A. Registrační značka vozidla		A. Registrační značka vozidla	
C.2.1. a C.2.2. Vlastník (příjmení a jméno nebo obchodní jméno) RČNČ		C.2.1. a C.2.2. Vlastník (příjmení a jméno nebo obchodní jméno) RČNČ	
C.2.3. Adresa pobytu/sídla		C.2.3. Adresa pobytu/sídla	
C.1.1. a C.1.2. Provozovatel (příjmení a jméno nebo obchodní jméno) RČNČ		C.1.1. a C.1.2. Provozovatel (příjmení a jméno nebo obchodní jméno) RČNČ	
C.1.3. Adresa pobytu/sídla V dne Podpis		C.1.3. Adresa pobytu/sídla V dne Podpis	
Vozidlo převedeno – odhlášeno (na koho, kam) V dne Podpis		Vozidlo převedeno – odhlášeno (na koho, kam) V dne Podpis	

ÚŘEDNÍ ZÁZNAMY

DNE 28.01.2019 BYLO VYDÁNO ORV Č. UAX107916, NOVE.

DNE 04.03.2019 BYLO VYDÁNO ORV Č. UAX262043. ZÁPIS TZ

DNE 06.04.2021 BYLA VOZIDLU VYDÁNA REGISTRAČNÍ ZNAČKA NA NOSNÉ ZARÍZENÍ.

DNE 06.04.2021 BYLO VYDÁNO ORV Č. UBA728545.

dne	Podpis	dne	Podpis
A. Registrační značka vozidla		A. Registrační značka vozidla	
C.2.1. a C.2.2. Vlastník (příjmení a jméno nebo obchodní jméno)		C.2.1. a C.2.2. Vlastník (příjmení a jméno nebo obchodní jméno)	
RČAČ		RČAČ	
C.2.3. Adresa pobytu/sídlo		C.2.3. Adresa pobytu/sídlo	
C.1.1. a C.1.2. Provozovatel (příjmení a jméno nebo obchodní jméno)		C.1.1. a C.1.2. Provozovatel (příjmení a jméno nebo obchodní jméno)	
RČAČ		RČAČ	
C.1.3. Adresa pobytu/sídlo		C.1.3. Adresa pobytu/sídlo	
V	Podpis	V	Podpis
dne		dne	
Vozidlo převedeno – odhlášeno (na koho, kam)		Vozidlo převedeno – odhlášeno (na koho, kam)	
V	Podpis	V	Podpis
dne		dne	

ÚŘEDNÍ ZÁZNAMY

DNE 28.01.2019 BYLO VYDÁNO ORV Č. UAX107916, NOVĚ.

DNE 04.03.2019 BYLO VYDÁNO ORV Č. UAX262043, ZÁPIS TZ

DNE 06.04.2021 BYLA VOZIDLU VYDÁNA REGISTRAČNÍ ZNAČKA NA NOSNÉ ZARÍZENÍ.

DNE 06.04.2021 BYLO VYDÁNO ORV Č. UBA728545.

POUČENÍ

- Osvědčení o registraci je veřejná listina.
- Osvědčení o registraci musí být bezpečně uloženo. Ztrátu nebo zničení osvědčení o registraci je jeho držitel povinen neprodělně ohlásit věcně příslušnému orgánu státní správy.
- Zápisy do osvědčení o registraci smí provádět jen oprávněná osoba.
- Osvědčení o registraci se předkládá příslušným orgánům při provádění úloh ve vztahu k vozidlu nebo na jejich výzvu.

OSVĚDČENÍ O TECHNICKÉ ZPŮSOBILOSTI VOZIDLA

Platí do: 28-01-2023 Tech. prohlídka provedena dne: 28.01.2019 C. protokol:	Platí do: 24-01-2025 Tech. prohlídka provedena dne: 24-01-2023 C. protokol: 23-01-455	Platí do: Tech. prohlídka provedena dne: C. protokol:	Platí do: Tech. prohlídka provedena dne: C. protokol:
Platí do: Tech. prohlídka provedena dne: C. protokol:	Platí do: Tech. prohlídka provedena dne: C. protokol:	Platí do: Tech. prohlídka provedena dne: C. protokol:	Platí do: Tech. prohlídka provedena dne: C. protokol:
Platí do: Tech. prohlídka provedena dne: C. protokol:	Platí do: Tech. prohlídka provedena dne: C. protokol:	Platí do: Tech. prohlídka provedena dne: C. protokol:	Platí do: Tech. prohlídka provedena dne: C. protokol:

TECHNICKÝ POPIS VOZIDLA		ZMĚNA
K	ZTP č.: 10458-258-10 ES/EU č.: e8*2007/46*0249*10	č.:
1	Druh vozidla: OSOBNÍ AUTOMOBIL	
2	AC KOMBI	
3	Kategorie vozidla: M1	
D.1	Tovární značka: ŠKODA	
D.2	Typ: NS Varianta: ACDFHAX1 Verze: NAD7AD7DL*	
D.3	Odhlední označení: KODIAQ	
E	Identifikační číslo vozidla (VIN): TMBLK7NS5K8043330	
3	Výrobce vozidla: ŠKODA AUTO A.S., MLADÁ BOLESLAV, ČR	
4	Výrobce: VOLKSWAGEN AG	
5	Typ: DFB P.3 Palivo: NM	
P.2	Max. výkon (kW) / P.4 ot. [min ⁻¹]: 140.00/3 500 P.1 Zdvh. objem [cm ³]: 1 968	
V.9	Předsis EHS/ES/EU č.: 2017/1347AG	
M.6	Kongrování soustavy odpružení [m ⁻¹]: 0.50 V.7 CO ₂ [g km ⁻¹]: 168/134/147	
6	Výrobce:	
7	Druh (typ):	
8	Výrobní číslo (v dalším sloupci):	
R	Barva: ZELENÁ	
6	Počet míst: celkem: 5 S.1 - k sezení: 5 S.2 - k stání: 0 g - kůžka:	
10	Maximální zatížení střechy [kg]: 11 Ověrná čistota [m ²]:	
12	Číselná [mm] - délka: 4 697 13 - šířka: 1 882 14 - výška: 1 660	
M	Rozvor [mm]: 2 788	
15	Rozměry ložné plochy [mm] - délka: 16 - šířka:	
6	Provozní hmotnost [kg]: 1 775	
F.1	Největší technicky přípustná / F.2 povolená hmotnost [kg]: 2 400/2 400	
N	Největší technicky přípustná/povolená hmotnost na nápravu [kg] N.1; N.2; N.3; N.4	
1	220/1 220; 1 210/1 210	
17	Největší exist. statické zatížení spojovacího zařízení (závěs/ložnice) [kg]: Z 100	
O.1	Největší technicky přípustná/povolená hmotnost přípojného vozidla [kg]: - brzděného: 2 300/2 300	
18	- nebrzděného: 750/750	
18	Největší technicky přípustná / F.3 povolená hmotnost jízdní soupravy [kg]: 4 700/4 700	
19	Spojovací zařízení - druh a typ:	
L	Počet náprav: z toho poháněných: 2 - 2	
Ka	Ka: a pneumatiky na nápravě (1-2-3-4-...): rozměry/monolit (zvojená = „Z“):	
20	7JK19 ET43; 235/50 R19 99V	
21	7JK19 ET43; 235/50 R19 99V	
22	3	
23	4	
T	Nevyšší rychlost [km.h ⁻¹]: 210	
24	Buzdy (ANO/NE) - provozní: ABS: parkovací: odlehčovací:	
U	Vnější huk vozidla [dB (A)] U.1 - stojícího / U.2 ot. [min ⁻¹]: 70/2 375 U.3 - za jízdy: 70.0	
25	Spotřeba paliva - předpis č.: 2017/1347AG 26 - při rychlosti [km.h ⁻¹]:	
27	[l 100 km ⁻¹]: 6.4 5.1 5.6	
Q	Poměr výkonu/hmotnosti [kW.kg ⁻¹]: 28 Retardér:	
29	Rázení převodovky (MANUAL): 30 Hydropohon:	
Ostatní údaje viz část DALŠÍ ZÁZNAMY.		* uvádí se č. schválení typu
ZÁZNAM O SCHVÁLENÍ TECHNICKÉ ZPŮSOBILOSTI VOZIDLA		
<p>Níže podepsaní potvrzují, že vozidlu byla schválena technická způsobilost k provozu na pozemních komunikacích.</p> <p>(v případě schválení technické způsobilosti jednovozového vozidla, neprovedení schválení vozidla v dalším sloupci, je částí schválení č. 1. řádku)</p> <p>Pokud se jedná o typové schválení standardu č. schválení se nepřijímá.</p>		<p>Doklad o nabytí vozidla - zařazení o cením projednávání</p>
Vozidlo:	č. schválení:	
Datum:	14.01.2019	
Schválení v dalším stupni:	č. schválení:	
Datum:		
DALŠÍ ZÁZNAMY		
ROZCHOD: 1 576/1 566		
#D.2: NS; ACDFHAX1; NAD7AD7DL0037CP0NS5N1C7B		
#V.9b: 2017/1347AG; EURO 6		
Variabilní provedení vozidla:		
#W: s přívěsem náprava 2: +35 kg		
#ROZCHOD: Náprava 2: max. 1576 mm		

19. Spojovací zařízení - druh a typ:		TRDAASO-X	
L. Počet náprav - z toho poháněných: 2 - 2			
Kola a pneumatiky na nápravě (1-2-3-4-...) - rozměry/montáž (schválené v [27]):			
20. 1.	7JX19 ET43; 235/50 R19 99V		
21. 2.	7JX19 ET43; 235/50 R19 99V		
22. 3.			
23. 4.			
T. Nejvyšší rychlost [km/h]: 210			
24. Brzdy (ANO/NE) - provozní: - ABS: - parkovací: - odlehčovací:			
U. Vnější hluk vozidla [dB (A)]: U.1 - stojícího / U.2 ot [min]: 70/2 375	U.3 - za jízdy: 70.0		
25. Spotřeba paliva - předpis č.: 2017/1347AG	26. pH rychlosti [km/h]:		
27. [l/100 km]: 6.4 5.1 5.6			
Q. Poměr výkon/množství [kW/kg]:	28. Retarder:		
29. Řazení převodovky (MAN/AUT):	30. Hydropohon:		
Další údaje viz část DALŠÍ ZÁZNAMY		* uvádí se k schválení typu	
ZÁZNAM O SCHVÁLENÍ TECHNICKÉ ZPŮSOBILOSTI VOZIDLA			
Níže podepsaní potvrzují, že vozidlu byla schválena technická způsobilost k provozu na pozemních komunikacích. V případě schválení technické způsobilosti jednovozňáku nebo schválení jednovozňáku v dalším stupni, je třeba schválení č. j. řízení opakovat. Pokud se jedná o typově schválené vozidlo, z. schválení se nepřikládá.			
Vozidlo: č. schválení:		Doklad o nabytí vozidla - zápis o celním projednávání	
Datum: 14.01.2019		ŠKODA AUTO a.s. Řízení expedice vozů MB (3) 19. Václava Klementa 659 Mladá Boleslav II 293 01 Mladá Boleslav	
Schválení v dalším stupni: č. schválení:		ŠKODA Číslo razítka a podpis oprávněné osoby	
Datum:		Číslo razítka a podpis oprávněné osoby	
DALŠÍ ZÁZNAMY			
ROZCHOD: 1 576/1 566 #D.2: NS; ACDFAHX1; NAD7AD7DL0037CPONS5N1C7B #V.9b: 2017/1347AG; EURO 6			
Variabilní provedení vozidla: #N: s přívěsem náprava 2: +39 kg #ROZCHOD: Náprava 2: max.1576 mm Náprava 1: max.1586 mm #20-21: 215/65 R17 99V 7Jx17 ET40; 215/65 R17 99V 6,5Jx17 ET38; 235/45 R20 100V 8Jx20 ET41; 235/50 R19 99V 7Jx19 ET43; 235/55 R18 100V 7Jx18 ET43; 235/55 R18 100V M+S 7Jx18 ET43 #12: max 4798 #14: max 1681			
Vozidlo plní požadavky zákona č. 56/2001 Sb.			

Příloha č. 2:

- Fotodokumentace z prohlídky



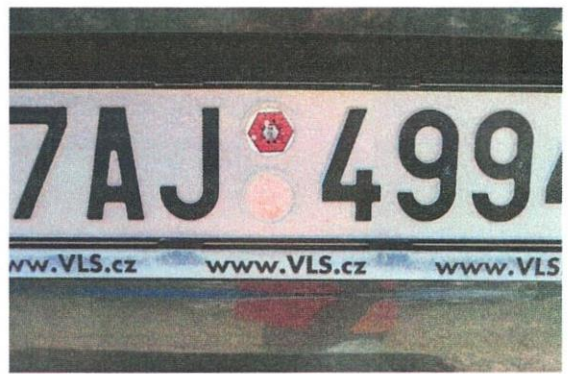
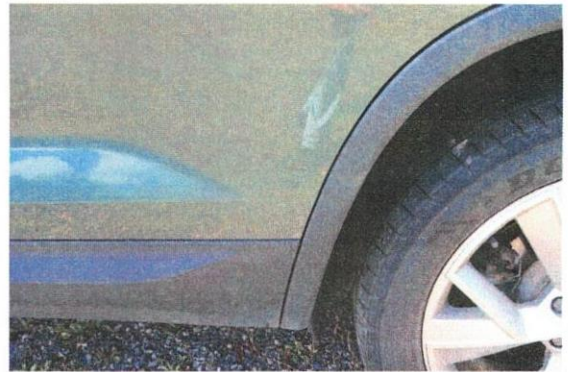

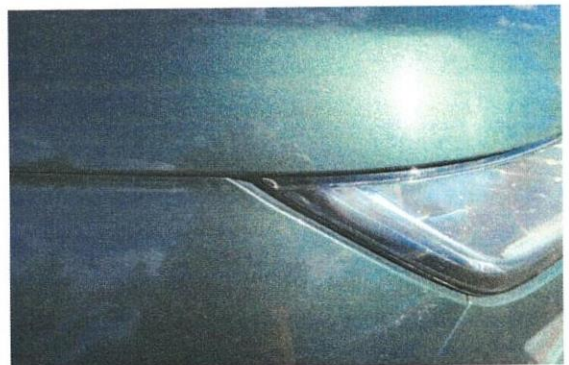
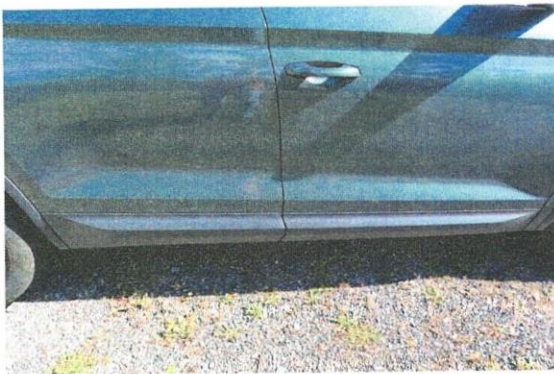
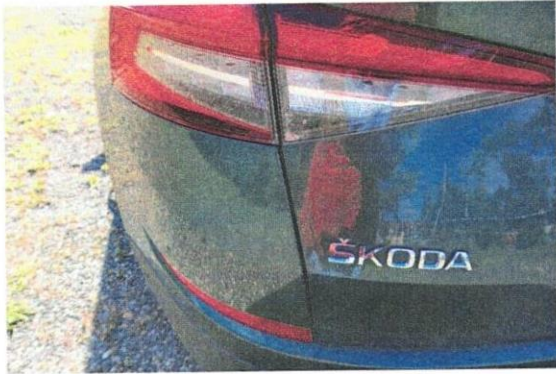

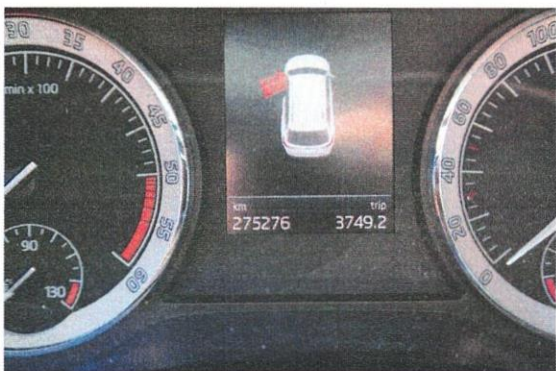



Příloha č. 3:

- Specifikace vozidla dle VIN
- Podklad k výchozí ceně vozidla – srovnatelná cena dle konfigurátoru výrobce
- Podklad k tržní ceně/hodnotě vozidla s využitím serveru znalci.tipcars s oprávněným přístupem zpracovatele

VIN	TMBLK7NS5K8043330
Registrační číslo	
Sitze vorn elektrisch verstellbar mit Memory	
skla předních dveří akustická/vrstvená	F7
bezpečnostní	
tělesa vnějších zrcátek v barvě vozu	D4
Bordcomputer "Colour"	
přední sedadla elektr. nastavitelná s pamětí	M3
Leichtmetallräder 7J x 19	
multifunkční kožený volant vyhřívaný	K6
Dachreling, glänzend	
vnější zrcátka elektr. sklopná/automaticky	H9
zafolovaná s pamětí	
Pohon všech kol (4x4)	
Greenline	X7
2-zónová automatická klimatizace	F2
servisní intervaly pružné (Longlife) QI6	W5
Drehstromgenerator 180 A	
chladiivo R1234YF	E8
Tagesfahrlicht mit automatischer Fahrlicht-	
schaltung und coming home	
trysky ostřikovačů skla vyhřívané	I5
Rücksitzbank ungeteilt, Lehne geteilt umlegbar	
mit Mittelarmlehne	
Komfort	X3
Gurtkontrolle, elektrischer Kontakt im	
Gurtschloss, visuelle und akustische Warnung,	
vorn und hinten	
řazení na volantu	K5
Diesel 2,0ltr 140kw	
tempomat s omezovačem rychlosti	Q8
Klimakomfortscheibe	
Sitzbezüge in Leder/Stoff	
spodní kryt pohonného ústrojí	V1
Anhängevorrichtung mechanisch schwenkbar un	
elektrisch auslösbar	
Lendenwirbelstütze, elektr. einstellbar in	
Vordersitzlehnen	
SBBR-Leuchte mit Dioden (LED) für RdW	
Airbag řidiče/spolujezdce s kolenním;	
spolujezdce vypínatelný	
Ohne Aktivkohlebehälter mit SCR	
podélné střešní nosiče	W9
komfortní ovládání zadního víka	D7
ebener Ladeboden mit Mountainbikehalter	
Vyhřívání předních a zadních sedadel s	
oddělenou regulací	
vnější kliky dveří v barvě vozu	D5
Multifunktionslenkrad (Leder) beheizbar für	
Airbag-System mit TIPTRONIC	
automatická světla/coming home	G8
Sportovní výbava	
Scheibenwischer-Intervallschaltung mit Licht/	
Regensensor	
kožená hlavička řadicí páky	D3
parkovací lokátor vpředu/vzadu	E4
GreenLine Technology	
235/50 R 19 .. V	R5
Reifen 235/50 R19 99V (Polymerbeschichtung)	
kontrola zapnutí bezpečnostních pásů vpředu/	L5
vzadu	
potahy kůže	J4
Front Assist s nouzovou brzdou City	Q3

Elektrické přídatné topení	
DAB - digitaler Radioempfang	
Scheiben seitlich und hinten	
ostřikovače světlometů	I6
vnitřní zrcátko autom. zclonitelné	G9
izolace předního víka	LB
Start-Stopp-System mit Rekuperation	
přední a zadní sedadla vyhřívaná	J8
Stop&Start	C3
koncová světla LED	I9
Parkovací lokátor vpředu i vzadu	
2-vrstvá metalíza - 2-vrstvá metalíza - Emerald green-metallic (G6Y)	Y4
Aussenspiegel elektrisch anklappbar, mit Umfeldbeleuchtung, auf Fahrerseite abblendend, Beifahrerspiegelabsenkung	
snímač osvětlenosti/dešťové čidlo	F9
přední sklo Klimakomfort	F8
7-Gang-Automatikgetriebe für Allrad	
tažné zařízení elektr. sklopné	L9
Triebwerkunterschutz und Steinschlagschutz	
rozhraní telefonu Business	U4
přední sedadla s bederní opěrkou	L2
rozšířená ochrana chodců předvídající	E2
Scheibenwaschdüsen beheizbar	
nouzové kolo	T9
Scheibenbremsen vorn	
Zierleisten Fensterrahmen verchromt	
kamera vzadu	D8
LED světlomety s natáčecími světlomety	I3
Digitales Soundpaket - Standard audio	
Zentralverriegelung "Keyless-Entry" ohne Safesicherung	
7 J x 19 alu	S8
mit Kamera für Fahrerassistenzsystem	
Schalthebelknopf, Leder	
ozdobné lišty rámu oken chrom	C4
Aussenspiegelgehäuse und Türgriffe in Wagenfarbe	
Reserverad, platzsparend (Notrad)	
Vorbereitung für Handy mit Freisprechmikrofon	
4x4	P5
Přídavné tlumení vnějšího hluku	
Geschwindigkeitsregelanlage, elektronisch	
Geschwindigkeitsbegrenzungsanlage	
rovná podlaha	C1
Serviceintervall (Longlife)	
palubní počítač Colour	L8
sít' na zavazadla	C2
Front Assist inkl. City ANB ohne ACC	
odkládací schránka v zavazadlovém prostoru	K8
Innenspiegel, automatisch abblendbar	
loketní opěrka vzadu	J6
LED-Hauptscheinwerfer Leuchtweitenregulierung	
automatisch, dynamisch, mit Kurven	
Fahrlichtschaltung und Abbiegelicht	
alternátor 180 A	C8
Keyless-Entry	G2
od 12/18	B5
Fussgängerschutzmassnahmen erweitert und vorausschauend	
1968 ccm (2.0 ltr) 140kW	O3
digitální rozhlas	V3

Gepäcknetz	
katalyzátor SCR	P3
přídavné teplovzdušné topení elektr	F4
kolenní airbag	V9
Komfortöffnung für Heckklappe (virtuelles Pedal)	
Mit Rückfahrkamerasystem (Ausf.2)	
Ablagekästen im Kofferraum	
kotoučové brzdy vpředu 340x30	Q2
Kältemittel R1234YF	
kamera podpůrných systémů vpředu	Q7
audi CANTON	H5
Climatronic mit Stauluftregelung, FCKW-frei	
7-stupňová DSG	P8
Ostřikovače světlometů	



Kodiaq

Sportline

2,0 TDI 142 kW 7^o automatická DSG 4x4

Kombinované emise WLTP 162 g/km / Kombinovaná spotřeba WLTP 6,2 l/100km



Ceny

Vaše konfigurace

Vybrané doplňky a služby

Cena

1 340 000 Kč

84 500 Kč

Celková cena nakonfigurovaného auta

Měsíční splátka **

1 424 500 Kč

Již brzy

*Uvedená cena v Kč, včetně 21%DPH je doporučená výrobcem Škoda Auto je pouze orientační a není nabídkou ve smyslu § 1732 zákona č. 89/2012 Sb., občanského zákoníku.

Škoda Auto si vyhrazuje právo uskutečňovat v průběhu výroby změny proti provedením zde uvedeným. Další podrobné informace o základní a mimořádné výbavě, o aktuálních cenách, dodacích podmínkách, dostupnosti příslušenství pro vybraný model a termínech Vám na přání poskytne Váš autorizovaný prodejce vozů Škoda.

Uváděné hodnoty byly zjištěny podle pravidel a za podmínek stanovených právními a technickými předpisy pro určování provozních a technických údajů motorových vozidel.

Uvedená cena výbavy Škoda Originálního příslušenství nezahrnuje případné náklady na montáž. Tyto produkty jsou určeny pro instalaci až po úvodní registraci vozidla a ovlivňují emise CO₂ vozidla, avšak nejsou zohledněny v prohlášení o shodě vystavovaném výrobcem. Pro více informací kontaktujte svého autorizovaného prodejce vozů Škoda.



Zvolené výbavy a služby

Barva

Šedá Graphite metalíza

PR.

Cena

5X5X

19 000 Kč

Kola

Třísuli 19" antracitová leštěná

MRAD53R

0 Kč

Interiér

Sportline

EA

Akční pakety

Komfort paket plus

GWCAWCA

27 000 Kč

- KESSY - bezklíčové zamykání a startování
- Virtuální pedál (elektrické víko zavazadlového prostoru s bezdotykovou funkcí)
- Elektricky nastavitelná přední sedadla s pamětí, nastavením hloubky sedáku a funkcí komfortního nastupování
- Audiosystém CANTON - 14 reproduktorů včetně subwooferu
- Alarm
- Variabilní podlaha zavazadlového prostoru
- Rezervní kolo (dojezdové)
- Sada nářadí a zvedák vozu
- Elektricky nastavitelné bederní opěrky v předních sedadlech

Praktičnost a příslušenství

Tažné zařízení sklopné - elektronicky odjistitelné

GPKOPK0

25 000 Kč

- Tažné zařízení sklopné - elektronicky odjistitelné
- Adaptér zásuvky tažného zařízení

Bezpečí a požitky z jízdy

Infotainment Navi 13" plus

GPTDPTD

13 500 Kč

- Navigační systém
- Head-up displej
- Infotainment Navi 13" s navigačním systémem

PR čísla **PS7R6Z/GWSPWSP\GYOZY0Z, 2026, EA, 5X5X, GPTDPTD, GPKOPK0, GWCAWCA**

Standardní výbava

Tyto prvky obsahuje vozidlo ve standardní výbavě.

Bezpečnost, funkčnost, komfort

Škrabka na led ve víku palivové nádrže

Proaktivní ochrana cestujících

Dva klíče dálkového centrálního zamykání

Sklápění 2. řady sedadel ze zavazadlového prostoru

2× i-Size a 2× Top Tether vzadu, i-Size na sedadle

spolujezdce

Vyhřívání přední a zadní sedadla

Světla pro denní svícení s funkcí Coming Home a Leaving Home

Navigační systém

El. sklápění pro vnější zpětná zrcátka s aut. stmíváním u řidiče, elektricky nastavitelná a



Asistence při průjezdu křižovatkou
Třibodové bezpečnostní pásy vzadu
Asistent při odbočování a asistent pro vyhýbací manévry
Světelný a dešťový senzor
Bezpečnostní šrouby kol
Příprava pro služby Škoda Connect L
Elektronický stabilizační systém (ESC)
Rozpoznávání dopravních značek s hlídáním rychlosti (ISA)
Matrix-LED přední světlomety s funkcí do špatného počasí
Tísňové volání eCall
Vnitřní zpětné zrcátko s automatickým stmíváním
Kontrola tlaku v pneumatikách
Elektronická dětská pojistka
Virtuální kokpit 10"
Airbag řidiče a spolujezdce s možností deaktivace na straně spolujezdce
KESSY - bezklíčové zamykání a startování
Top LED spojená zadní světla s animovanými ukazateli směru
Systém Start/Stop
Rozpoznání únavy řidiče
Alarm
Třízónová klimatizace Climatronic
12V zásuvka vzadu a v zavazadlovém prostoru
Prediktivní omezovač rychlosti
2× USB-C vpředu a 2× USB-C vzadu (nabíjecí výkon až 45 W), 1× USB-C u vnitřního zpětného zrcátka (nabíjecí výkon až 15 W)
*Příprava pro tažné zařízení

Exteriér

Krytky šroubů kol
Zadní spoiler
Prosvětlená maska chladiče
Střešní nosič černě lakovaný
Černě lakované lišty oken a D-sloupek

Interiér

Orámování předních výdechů klimatizace a ozdobné lišty dveří v odstínu Dark Chrome
Tři výškově nastavitelné opěrky hlavy vzadu
Zadní dělený posuvný sedák, nastavitelný (60:40) a sklopný (40:20:40) opěradlo s loketní opěrkou
Ambientní LED osvětlení - výplň dveří a palubní deska
Textilní koberce vpředu a vzadu
Osvětlení prostoru pro nohy vpředu a vzadu

vyhřívání, s paměťovou funkcí a osvětlením nástupního prostoru
Asistent rozjezdu do kopce
Digitální asistentka Laura - hlasové ovládání
Bezdrátový SmartLink
Infotainment Navi 13" s navigačním systémem
Signalizace nezapnutého bezpečnostního pásu
Elektrická parkovací brzda
Hlídání mrtvého úhlu (Side Assist)
Automatická regulace sklonu světlometů
Adaptivní vedení v jízdním pruhu (Lane Assist+), asistent pro jízdu v koloně a nouzový asistent
Prediktivní tempomat
Bezdrátové nabíjení pro 2 telefony (výkon až 15 W)
DAB - digitální radiopřijem
Jednotónová siréna
Ukazatel stavu kapaliny v ostřikovači
Front Assist - s upozorněním a zabrzděním při hrozící kolizi s vozidly, chodci a cyklisty
2× boční airbag vpředu, 2× hlavový airbag a středový airbag
*Sada na opravu pneumatik
Parkovací senzory vpředu a vzadu
*8 reproduktorů
Parkovací kamera vzadu
*Sada nářadí
Sklopné háčky v zavazadlovém prostoru
Akustická přední boční skla a Sunset
*Elektrické otevírání víka zavazadlového prostoru
Vyhřívání čelního skla

Černě lakované nápisy na 5. dveřích
Tirsuli 19" antracitová leštění
Pneumatiky 235/50 R19 99V
Nárazník

Čalounění palubní desky černá Suedia
Sportovní sedadla vpředu
Dekorativní obložení palubní desky černé
*Elektricky nastavitelná bederní opěrka řidiče
*Elektricky nastavitelné sedadlo řidiče s pamětí, nastavením hloubky sedáku a funkcí komfortního nastupování
Dekorativní prahové lišty



Sluneční clony s osvětleným kosmetickým zrcátkem na straně řidiče a spolujezdce

Sportovní multifunkční kožený vyhřívaný volant s pádly

Sportovní kryty pedálů z nerezové oceli

Integrované hlavové opěrky sportovních předních sedadel

Potahy sedadel - Suedia/umělá kůže

* Tato výbava byla nahrazena jinou položkou mimořádné výbavy

Technické údaje

Provozní vlastnosti

Maximální rychlost
Nox Production Fuel

220 km/h
25,8 mg/km

Motor, převodovka, elektrika

Vrtání
Kompresní poměr
Objem motoru
Počet válců
Palivo
Max. výkon
Max. točivý moment
Zdvih

81 mm
15,5 +/- 0,25
1 968 cm³
4
Diesel
142 kW
400 Nm / 1 750 - 3 250 1/min
96 mm

Vnější rozměry

Výška
Délka
Objem zavazadlového prostoru min./max.
Rozchod vpředu/vzadu
Rozvor
Šířka

1 678 mm
4 758 mm
910 / 2 105 l
1 586 / 1 576 mm
2 789 mm
1 864 mm

Hmotnosti

Pohotovostní hmotnost s řidičem max.
Pohotovostní hmotnost s řidičem min.
Celková hmotnost
Jízdní souprava
Brzděný přívěs při stoupání 12%
Nebrzděný přívěs
Max. svislé zatížení pro tažné zařízení
Pohotovostní hmotnost vozidla
Pohotovostní hmotnost vozidla s řidičem

1 994 kg
1 799 kg
2 390 kg
4 690 kg
2 300 kg
750 kg
100 kg
1 827 kg
1 902 kg

WLTP hodnoty

Kombinovaná spotřeba WLTP
WLTP consumption low
WLTP consumption medium

6,2 l/100km
8,3 l/100km
6,1 l/100km



WLTP consumption high	5,3 l/100km
WLTP consumption extra high	6,1 l/100km
Kombinované emise WLTP	162 g/km
WLTP emission low	218 g/km
WLTP emission medium	161 g/km
WLTP emission high	139 g/km
WLTP emission extra high	161 g/km

údaje o vozidle:

vozidlo: **osobní**
 značka: **Škoda**
 model: **Kodiaq**
 palivo: **nafta**
 objem: **1968 ccm**
 výkon: **140 kW**
 najeto: **275 276 km**
 rok výroby: **2018**
 datum: **18.09.2025**

dodatky a výbava vozidla:

údaje pro hledání:

vozidlo: osobní a terénní, značka: Škoda, model: Kodiaq, VIN: undefined, palivo: nafta, objem: 1918 ccm - 2018 ccm, výkon: 135 kW - 145 kW, rok výroby: 2018 - 2019, najeto: 225 276 km - 325 276 km, dodatek: pohon 4x4, datum hledání: 22.03.2025 - 18.09.2025



minimální cena:

384 999 Kč

maximální cena:

544 999 Kč

průměrná realizovatelná cena v ČR:

449 083 Kč

průměrná realizovatelná cena v ČR po korekci:

449 083 Kč

 nalezených vozidel: **24**

 vybraných vozidel: **24**

 vyřazených vozidel: **0**

korektor prodejnosti:

1

srážka (-)/přirážka (+) za...

marže prodejce: 0%

rozdíl km: 0%

technický stav: 0%

prodejnost (rychlost likvidity): 0%

původ vozidla (ČR, zahraničí): 0%

způsob užívání (služební, soukromé, ...): 0%

počet předešlých držitelů: 0%

evidence servisních úkonů (servisní knížka): 0%

platnost STK: 0%

ostatní (rok výroby, typ, úpravy, ...): 0%

popis	rok výroby	karoserie počet míst	najeto	cena
✓ Škoda Kodiaq 2.0 TDI, 140 KW 4X4	2018	SUV / 5	284 150 km	399 000 Kč
✓ Škoda Kodiaq 2.0 TDI, 4X4, Automat, ČR	2018	SUV / 5	291 370 km	400 001 Kč
✓ Škoda Kodiaq 2.0 TDI, 4X4, Automat, ČR	2018	SUV / 5	308 008 km	400 001 Kč
✓ Škoda Kodiaq 2.0TDI,140kw,4x4,DSG,Style	2018	SUV / 5	282 000 km	415 000 Kč
✓ Škoda Kodiaq Sportline 2.0 TDI, Sportline	2019	SUV / 5	318 033 km	430 000 Kč
✓ Škoda Kodiaq 2.0 TDI	2018	SUV / 7	276 800 km	430 000 Kč
✓ Škoda Kodiaq Style 2,0TDI/140kW DSG 4x4 7mí	2018	SUV / 7	284 523 km	437 999 Kč
✓ Škoda Kodiaq 2.0 TDI,STYLE,DSG,ČR,1.Maj.S.k	2018	MPV / 5	317 000 km	440 000 Kč
✓ Škoda Kodiaq 2.0 TDI, ČR, DPH	2018	SUV / 5	285 774 km	440 000 Kč
✓ Škoda Kodiaq Style 2.0 TDI	2018	SUV / 5	247 380 km	460 000 Kč
✓ Škoda Kodiaq Style 2.0 TDI, ČR, AUTOMAT	2019	SUV / 7	274 085 km	460 000 Kč
✓ Škoda Kodiaq Style 2.0 TDI, ČR, AUTOMAT	2019	SUV / 7	274 085 km	460 000 Kč
✓ Škoda Kodiaq 2,0 TDI 140kW 4x4 Navi	2018	SUV / 5	269 330 km	384 999 Kč
✓ Škoda Kodiaq Sportline 2.0 TDI, Sportline	2018	SUV / 5	260 442 km	470 000 Kč
✓ Škoda Kodiaq Style Plus 2.0 TDI, Nové ČR	2019	SUV / 5	248 293 km	470 000 Kč
✓ Škoda Kodiaq 2.0TDI, 1.maj,ČR, L&K, DSG	2019	SUV / 5	268 324 km	390 000 Kč
✓ Škoda Kodiaq Style Plus 2.0 TDI	2018	SUV / 5	300 443 km	410 000 Kč
✓ Škoda Kodiaq 2,0 TDI 140kW 4x4 DSG CZ Scout	2019	SUV / 5	249 735 km	499 999 Kč
✓ Škoda Kodiaq Laurin&Klement 2.0 TDI. DPH	2019	SUV / 5	248 317 km	500 000 Kč

✓	Škoda Kodíaq 2,0 TDI 4x4 DSG Sportline DPH	2019	SUV / 5	241 947 km	544 999 Kč
✓	Škoda Kodíaq 2.0 TDI 4x4 SPORTLINE, ČR	2018	SUV / 5	237 700 km	459 000 Kč
✓	Škoda Kodíaq Style Plus 2.0 TDI	2018	SUV / 7	261 795 km	467 000 Kč
✓	Škoda Kodíaq 2,0 TDI 140kW DSG Style CZ 4x4	2018	SUV / 5	235 522 km	479 999 Kč
✓	Škoda Kodíaq Laurin&Klement 2.0 TDI	2019	SUV / 7	228 239 km	530 000 Kč

datum a čas sestavy: 19.09.2025 15:01:27